

- Types de zones du PLU**
- Zones urbaines (UA, UA<sub>h</sub>, UB, UB<sub>a</sub>, UC, UD, UDa, UDC, UDR)
  - Zones à urbaniser (1AUC, 1AUD, 1AUE)
  - Zones à urbaniser fermées (2AU, 2AUI)
  - Zone agricole (A, Ai)
  - Zone naturelle (N, N<sub>hi</sub>, N<sub>e</sub>, N<sub>spa</sub>, N<sub>spb</sub>)

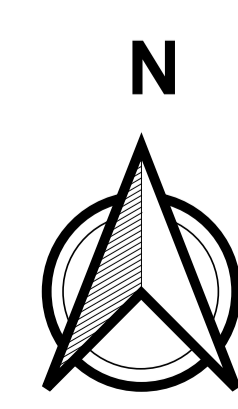

- Légende**
- Limite de zone et de secteur
  - OAP sectorielle se reporter à la pièce n°3
  - Emplacements réservés
  - Espaces boisés classés
  - ★ Patrimoine bâti remarquable (L151-19 du CU)
  - Voies Bruyantes
  - Site classé du Massif de l'Estérel
  - Marge de recul inconstructible (L111-6 entrée de ville)
  - Positionnement informatif des cours d'eau et talwegs nécessitant un recul de 10m de l'axe et 5m des berges

DEPARTEMENT DU VAR  
COMMUNE DES ADRETS-DE-L'ESTEREL

**PLAN LOCAL D'URBANISME**

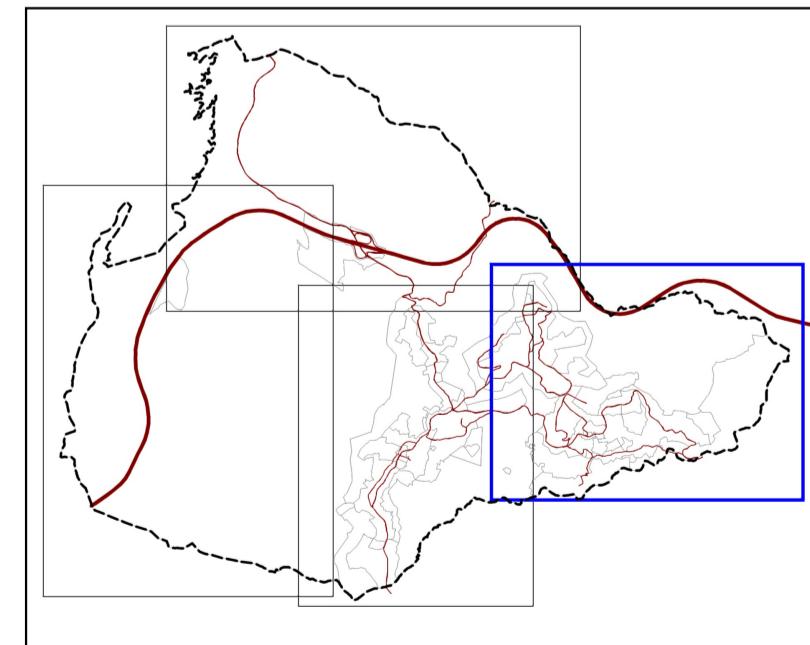

**4.2.2**  
**Plan Est :**  
**hameau de**  
**l'Eglise**

Echelle 1/2 500

<b>Elaboration du PLU</b>	
Prescription par DCM du 17/09/2012 Arrêt par DCM du 20/05/2021 Approbation par DCM du 16/06/2022	
Modification :	Modification simplifiée : N°1 :
Révision allégée :	Mise à jour :