

DEPARTEMENT DU VAR  
COMMUNE DES ADRETS-DE-L'ESTEREL

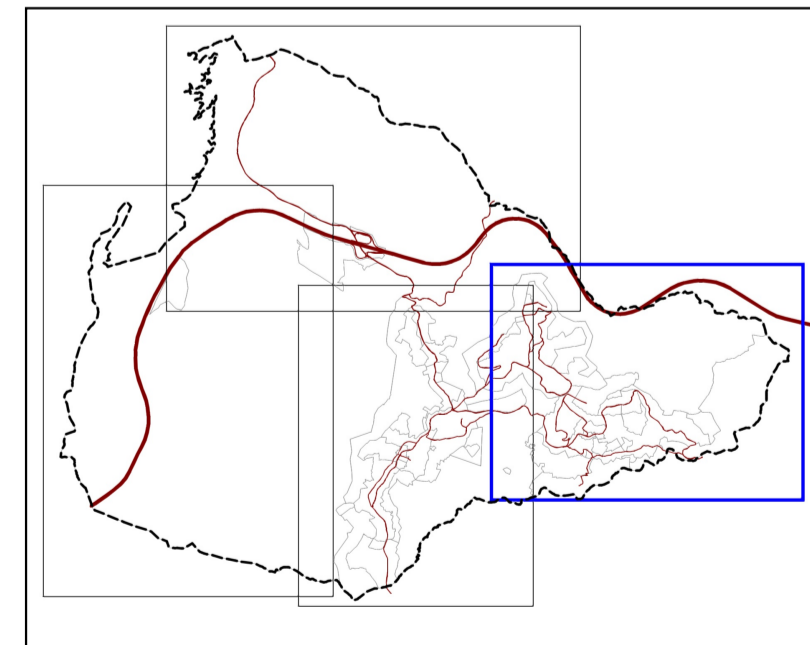

**PLAN LOCAL D'URBANISME**



**4.2.2  
Plan Est :  
hameau de  
l'Eglise**

Echelle 1/2 500

**Elaboration du PLU**  
Prescription par DCM du 17/09/2012  
Arrêt par DCM du j/mm/aaaa  
Approbation par DCM du j/mm/aaaa

Modification :	Modification simplifiée :
Révision allégée :	Mise à jour :

- Légende**
- Limite de zone et de secteur
  - OAP sectorielle se reporter à la pièce n°3
  - Emplacements réservés
  - Espaces boisés classés
  - ★ Patrimoine bâti remarquable (L151-19)
  - Voie Bruyante
  - Marge de recul inconstructible (L111-6 entrée de ville)
  - Site classé du Massif de l'Estérel

- Types de zones du PLU**
- Zones urbaines (UA, UA<sub>h</sub>, UB, UB<sub>a</sub>, UC, UD, UD<sub>a</sub>, UD<sub>c</sub>, UDR)
  - Zones à urbaniser (1AUC, 1AUD, 1AUI, 1AUE)
  - Zones à urbaniser fermées (2AU, 2AUI, 2AUI<sub>i</sub>)
  - Zone agricole (A, Ai)
  - Zone naturelle (N, Ne, Nsp)

